CUBA

PROGRAMME

22 / 11
01 / 12
2023

NGAP

HAVAS VOYAGES

greenup

S'INSCRIRE EN LIGNE

S'INSCRIRE EN LIGNE

VOTRE PROGRAMME

Du 22 novembre
au 1er décembre 2023
(sous réserve de confirmation du plan de vol 2023)

10 jours
08 nuits

JOUR 1

FRANCE > LA HAVANE

Rendez-vous à l'aéroport de votre ville de départ pour votre vol à destination de **La Havane** (selon confirmation du plan de vol).

Arrivée à l'aéroport de La Havane. Accueil par votre guide. Dîner dans un Paladar (tapas typiques) et Installation au **Parque Central 5* N.L.** (ou similaire).

Doté d'une piscine extérieure, d'un centre de spa, de 2 bars et de 3 restaurants sur place, l'Iberostar Parque Central est aménagé dans un bâtiment colonial espagnol dans le centre de La Havane.

C'est un des meilleurs choix pour la Havane. Les chambres disposent d'une terrasse ou d'un balcon. Des chaussons et des peignoirs sont fournis, pour votre confort. Une télévision par satellite à écran plat est à votre disposition.

S'INSCRIRE EN LIGNE

JOUR 2

LA HAVANE

Petit déjeuner.

Départ pour la découverte de la Havane : Visite de la **Casa del Habano** pour découvrir les secrets de fabrication de l'emblème cubain (réservé aux majeurs).

Visite complète de la vieille ville de La Havane avec entre autre la Place d'Armes et la visite du **Palais des Capitaines Généraux, la place de la Cathédrale, la place San Francisco de Asi et la vieille Place**.

Passage à la Bodeguita del Medio.

Déjeuner dans un paladar « La Moneda Cubana » ou similaire.

Retour à l'hôtel. Départ en vieilles voitures américaines pour votre dîner dans un Paladar «La Fontana» (ou similaire).

Soirée à la **Casa de Musica** afin d'assister à un concert de musique cubaine. Vous pourrez librement vous initier à la salsa.

FORMATION ORION SANTÉ

Retour à l'hôtel.

S'INSCRIRE EN LIGNE

JOUR 3

LA HAVANE

Petit déjeuner.

Départ pour la visite d'une Manufacture de tabac : tous les secrets du tabac vous seront livrés, de la plantation à l'exportation.
Visite du Musée de la Fondation Havana Club et du Musée du Rhum.

Déjeuner dans le centre de la Havane au **Divina Pastora** (ou similaire).

Dans l'après-midi : quelques pas de danses dans une école de Salsa de la ville.

Départ en coco taxi pour le dîner dans un paladar **« La Guarida »** (ou similaire).

Nuit à l'hôtel.

S'INSCRIRE EN LIGNE

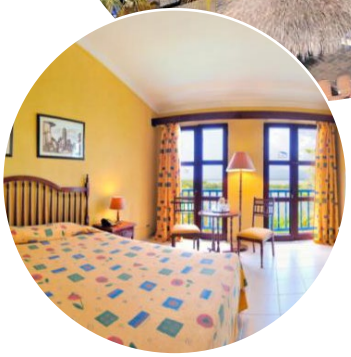

JOUR 4

LA HAVANE, CIENFUEGOS, TRINIDAD

Petit déjeuner.

Départ en direction de Cienfuegos, la Perle du Sud.

Déjeuner au restaurant **Palacio Del Valle**.

Vous visiterez la ville et le Théâtre Terry.

Continuation vers Trinidad. Installation et dîner à l'hôtel **Trinidad del Mar 4* N.L.** (ou similaire).

L'hôtel est idéalement placé sur la magnifique plage Ancon. Il n'est pas loin du centre historique de Trinidad et les bâtiments colorés de l'hôtel ont été conçus dans le style d'une ancienne ville coloniale.

L'établissement dispose de 229 chambres doubles qui ont toutes une salle de bains, la climatisation, une TV satellite et des chaises à l'extérieur pour profiter des superbes vues. Le style est chaleureux et coloré.

S'INSCRIRE EN LIGNE

JOUR 5

TRINIDAD

Petit déjeuner.

Ville classée au Patrimoine Mondial de l'Humanité par l'Unesco. Fondée en 1514 par Diego Velasquez, elle fut le point de départ de la conquête du Mexique entreprise par Hernan Cortez.

Visite du **Palacio Cantero, la Plaza Mayor** puis dégustation d'un cocktail sur fond de musique cubaine à la Taverne de la Canchanchara.

Déjeuner dans un paladar **« La Nueva Era »** (ou similaire).

Temps libre pour flâner dans les ruelles colorées de Trinidad ou Retour à l'hôtel et après-midi libre pour profiter de la plage.

FORMATION ORION SANTÉ

Dîner langouste dans un paladar **« La Ceiba »** (ou similaire).

Puis soirée à La Casa de la Musica (01 CUC à régler sur place) au-dessus de la Plaza Mayor, pour assister à un spectacle, en extérieur, de musiques et danses cubaines.

Retour à l'hôtel.

S'INSCRIRE EN LIGNE

JOUR 6

TRINIDAD, IZNAGA, SANTI SPIRITUS, SANTA CLARA, VARADERO

Petit déjeuner.

Départ pour la Vallée de Los Ingenios où vous découvrirez la plantation **Manaca Iznaga**.

Vous poursuivrez votre route vers **Sancti Spiritus**. Visite de son centre animé.

Continuation vers Santa Clara où vous visiterez le Mausolée du Che Guevara et le célèbre train blindé pris en décembre 1958.

Déjeuner dans un paladar « La Aldaba ».

Poursuite vers **Varadero**.

Installation à l'hôtel.

S'INSCRIRE EN LIGNE

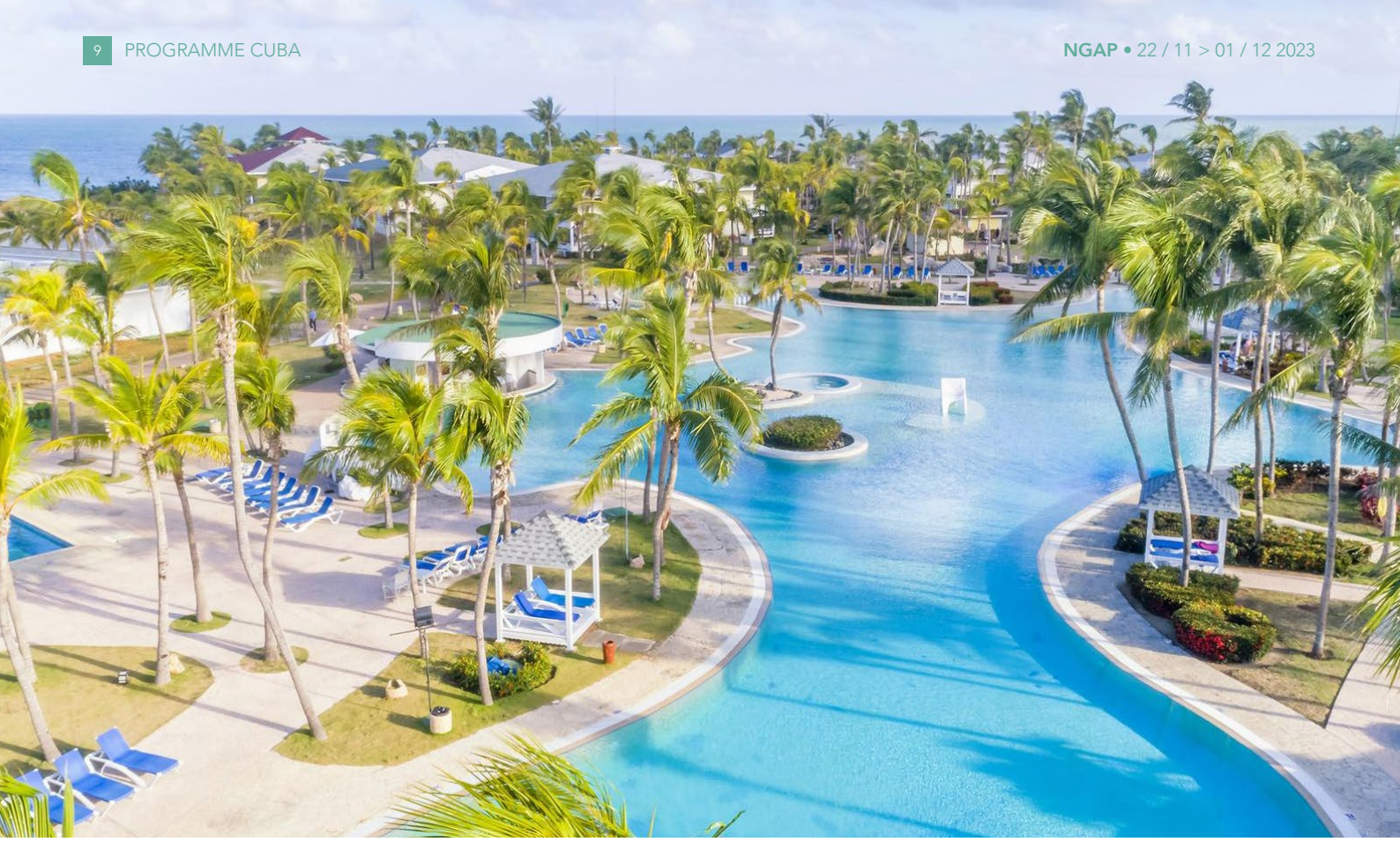

VOTRE HÔTEL

MELIA PARADISUS 5* SUP

Cet hôtel de luxe est situé devant une plage en forme de crique. Entouré de beaux jardins avec des palmiers, il ne cesse de surprendre par son intégration harmonieuse avec la nature environnante.

Les 510 chambres modernes et élégantes de l'hôtel Paradisus Varadero offrent une vue sur la mer, le jardin ou les piscines. Leur décoration raffinée aux couleurs tropicales s'harmonise avec un design innovant. Spacieuses et propres, elles se composent d'une salle de bains, d'une télévision, d'un minibar, d'un balcon meublé…

S'INSCRIRE EN LIGNE

JOUR 7

VARADERO

CATAMARAN AU LARGE DE VARADERO POUR CAYO BLANCO

Petit déjeuner à l'hôtel.
Départ : 9h / **Retour :** 18h.

Départ en autocar privé et climatisé vers la Marina (environ 10 minutes de transfert).

Embarquement sur un catamaran privatisé spécialement pour le groupe : Salsa et open-bar (cocktails à base de rhum, bière et soft drinks) à bord.

Départ pour une croisière avec possibilité de plongée tuba sous-marine (masque, palmes et tuba fournis) lors des différentes étapes marquées par les catamarans.

Baignade avec les dauphins en mer... un moment unique !

Les catamarans rejoignent l'îlot paradisiaque de **Cayo Blanco** où vous pourrez à loisir jouer les Robinson le temps d'un après-midi.

Déjeuner à base de langouste. **Au menu :** salade, crevettes grillées, poulet et langouste en sauce, glace et café (Cocktails cubains, bière ou soft drinks inclus).

Retour en musique vers la Marina. Dîner à l'hôtel. Soirée libre selon vos envies...

S'INSCRIRE EN LIGNE

JOUR 8

VARADERO

Journée libre en formule tout-compris.

FORMATION ORION SANTÉ

JOUR 9

LA HAVANE > PARIS CDG

Petit déjeuner.

Matinée libre afin de profiter des derniers instants sur la plage.

Déjeuner à l'hôtel.

Transfert à l'aéroport de la Havane.
Assistance aux formalités d'embarquement.

Décollage à destination de Paris CDG.

JOUR 10

FRANCE

Arrivée et continuation pour votre ville.

Programme susceptible de modifications en fonction d'impératifs locaux et/ ou horaires de vol. Photos non contractuelles.

PRIX ET CONDITIONS

Durée
10 jours / 08 nuits

•

Prix par personne logée en chambre double
3 290 €

•

Supplément logement en chambre individuelle
450 €

NOS PRIX COMPRENNENT :

- Les vols A/R Paris CDG - La Havane sur vols réguliers selon plan de vol 2023
- Les taxes aéroportuaires de 330 € à ce jour et réajustables jusqu'au jour d'émission des billets
- Les transferts durant le circuit
- L'hébergement 8 nuits dans les hôtels mentionnés au programme (ou similaire)
- La pension complète tel que mentionnée au programme du dîner du 1er soir au déjeuner du 8ème jour
- La formule tout inclus à Varadero – boissons alcoolisées et non alcoolisées aux repas et aux différents bars de l'hôtel.
- Eau minérale à tous les repas pendant le circuit
- Les visites prévues au programme avec guide francophone
- Les entrées sur les sites mentionnées au programme
- Les dégustations et/ou cocktail inscrits dans le programme
- La carte de Tourisme
- Les assurances Annulation / Assistance /Bagages/Protection Sanitaire.

NOS PRIX NE COMPRENNENT PAS :

- Toutes activités ou prestations non mentionnées dans la rubrique « ce tarif comprend »
- Les pourboires guide et chauffeur : compter environ 3 euros par Jour/ guide et 2 euros par jour chauffeur
- Les boissons autres que celles indiquées
- Les prés et post acheminements des villes de Province - 150€ selon disponibilité.

S'INSCRIRE EN LIGNE

INFORMATIONS PRATIQUES CUBA

Formalités d'entrée
Passeport en cours de validité + carte de tourisme obtenue par nos soins.

Santé
Pass Sanitaire obligatoire.
La mise à jour de la vaccination diphtérie-tétanos-poliomyélite est recommandée.
Il est formellement déconseillé de boire l'eau du robinet. Par ailleurs, il est conseillé :
• D'éviter l'ingestion de glaçons, de légumes crus ;
• De s'assurer d'une cuisson suffisante des aliments ;
• De veiller à un lavage soigneux des mains avant chaque repas.
La Dengue est en forte progression. Prévoyez des sprays ou crème anti-moustique.

Monnaie
2 monnaies ont cours à CUBA : Le Peso cubain ($) et le Peso convertible (CUC).
Le Peso convertible est équivalent au dollar, mais n'est valable que sur l'île. Vous pourrez le rechanger à l'aéroport à votre retour. La seule monnaie autorisée (pour les touristes) est exclusivement le Peso convertible (CUC) 1€ = 1,28 CUC.
Vous pourrez le trouver dans toutes les banques avec un bureau de change et le changer facilement avec des euros.

Electricité
110 volts - Munissez-vous d'un adaptateur à fiches plates.

Climat/Météo
Tropical, saison sèche de novembre à avril, saison humide de mai à octobre (averses brèves mais fortes). La chaleur estivale est souvent insoutenable, entre 35 et 45°.

Cuisine
Cuba n'offre pas une cuisine variée. Celle-ci, créole, est presque systématiquement basée sur du riz, des haricots noirs, du poulet ou du porc.

Les boissons typiques de Cuba :
• le guarapo : jus de canne à sucre ;
• le batido de mamey : milk-shake avec un fruit local : le mamey ;
• le mojito : rhum, eau gazeuse, jus de citron, sucre, et menthe ;
• le daiquiri glacé : rhum, citron, marasquin, sucre, glace frappée ;
• le cuba libre : rhum et coca cola.

Sécurité
Cuba est toujours une destination sûre, mais moins sûre aujourd'hui qu'il y a 10 ans. Ne vous promenez pas avec des bijoux en or trop apparents, montres de luxe et appareils électroniques mal arrimés.

Téléphone
• Téléphoner de l'étranger à CUBA :
00 53 + indicatif de la ville (7 pour la Havane) + numéro du correspondant
• De Cuba vers l'extérieur :
119 + indicatif du pays (33 pour la France) + numéro du correspondant

S'INSCRIRE EN LIGNE

Notre engagement avec

greenup

COMPENSEZ VOTRE EMPREINTE CARBONE AVEC ECOTREE !

En partenariat avec **Ecotree Green Up**, contribuez à la gestion durable des forêts. Pour chaque départ, un nouvel arbre est planté en France ou dans le monde.

L'objectif ? Créer des puits de carbone pour le climat afin de lutter contre le changement climatique !

Nos formations culturelles vous sont toutes proposées en **financement personnel**.

Elles ne sont pas prises en charge par les organismes de financement.